

Licença Especial Ciclomotores



CR&M Formação Activa de Condução
NIPC: 505 31 4037
Cap. Social: 20.000€
Reg. Cons. R.Com.Lisboa

Sede:
Av. 5 de Outubro, 142 - 1º do
1050-061 Lisboa - Portugal
Telf: +351 217 973 057

Centros de Formação:
Herdade de Algeruz - 2950 Palmela
Telf: +351 265 501 560 Fax: +351 265 509 057
Vila Moã - Sobral - 3450 Mortágua
Telf: +351 912 505 388

Entidade acreditada por:



Licença Especial 50c.c.



Destina-se a jovens com 14 ou 15 anos já feitos, com aptidão física e mental, com frequência mínima do 7º ano de escolaridade e autorização da figura que exerce o poder paternal.



CR&M Formação Activa de Condução
NIPC: 505 31 4037
Cap. Social: 20.000€
Reg. Cons. R.Com.Lisboa

Sede:
Av. 5 de Outubro, 142 - 1º do
1050-061 Lisboa - Portugal
Telf: +351 217 973 057

Centros de Formação:
Herdade de Algeruz - 2950 Pa Imela
Telf: +351 265 501 560 Fax: +351 265 509 057
Vila Maã - Sobral - 3450 Mortágua
Telf: +351 912 505 388

Entidade acreditada por:



Condições de Acesso



14 ou 15 anos

7º Ano de
Escolaridade

Aptidão física
e psicológica

Autorização
do poder paternal

Inscrição
e entrega da
Documentação

A comprovar por atestado médico,
e declaração do Encarregado de Educação.

Por correio ou e-mail para
info@crm.pt ou na sede na
Av. 5 de Outubro, 142 – 1º
Dto em Lisboa



CR&M Formação Activa de Condução
NIPC: 505 31 4037
Cap. Social: 20.000€
Reg. Cons. R.Com.Lisboa

Sede:
Av. 5 de Outubro, 142 - 1º dto
1050-061 Lisboa - Portugal
Telf: +351 217 973 057

Centros de Formação:
Herdade de Algeruz - 2950 Pa Imela
Telf: +351 265 501 560 Fax: +351 265 509 057
Vila Meã - Sobral - 3450 Mortágua
Telf: +351 912 505 388

Entidade acreditada por:



Documentação



Ficha de Inscrição (1)

Impresso Mod.1 IMTT (2)

Cópia do
Bilhete de Identidade

Atestado Médico
Mod. 922 INCM (3)

2 fotos tipo passe, a cores

Certificado de Habilitações ou
certidão de matrícula no 8º ano

Autorização do Poder
Paternal (minuta)

Cópia do B.I. de quem
representa o Poder Paternal

Contrato de Formação (1)

- (1) Documento emitido pela CR&M
- (2) Pode descarregar este documento em <http://www.imtt.pt/sites/IMTT/Portugues/Formularios/Documents/Mod1-IMTT.pdf>
- (3) Pode adquirir este documento junto do médico de família ou delegado de saúde



CR&M Formação Activa de Condução
NIPC: 505 31 4037
Cap. Social: 20.000€
Reg. Cons. R.Com.Lisboa

Sede:
Av. 5 de Outubro, 142 - 1º do
1050-061 Lisboa - Portugal
Telf: +351 217 973 057

Centros de Formação:
Herdade de Algeruz - 2950 Pa Imela
Telf: +351 265 501 560 Fax: +351 265 509 057
Vila Meã - Sobral - 3450 Mortágua
Telf: +351 912 505 388

Entidade acreditada por:



Preço e pagamento



PREÇO

Curso 280,00€ (inc. IVA a 23%)	Licença de Aprendizagem IMTT 12,00€	Taxas de Exame 18,00€ + 25,00€ (1)
--	---	---------------------------------------

FORMA DE PAGAMENTO

Inscrição + Licença IMTT (1) 192,00€	Prestação única (até à data de início do curso) 100,00€	Taxas de Exame 43,00€ (1)
--	---	------------------------------

(1) O valor destas taxas é fixado e cobrado pelas entidades reguladoras que realizam os exames
No caso de reprovação, é cobrada a taxa de re-exame no valor de 40,00€, onde se inclui uma aula de revisão



CR&M Formação Activa de Condução
NIPC: 505 31 4037
Cap. Social: 20.000€
Reg. Cons. R.Com.Lisboa

Sede:
Av. 5 de Outubro, 142 - 1º dto
1050-061 Lisboa - Portugal
Telf: +351 217 973 057

Centros de Formação:
Herdade de Algeruz - 2950 Pa Imela
Telf: +351 265 501 560 Fax: +351 265 509 057
Vila Meã - Sobral - 3450 Mortágua
Telf: +351 912 505 388

Entidade acreditada por:



Condições de Pagamento



*Até 15 dias antes
do início do curso*

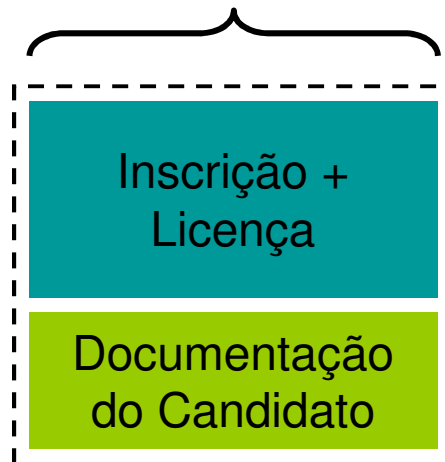

No início do curso

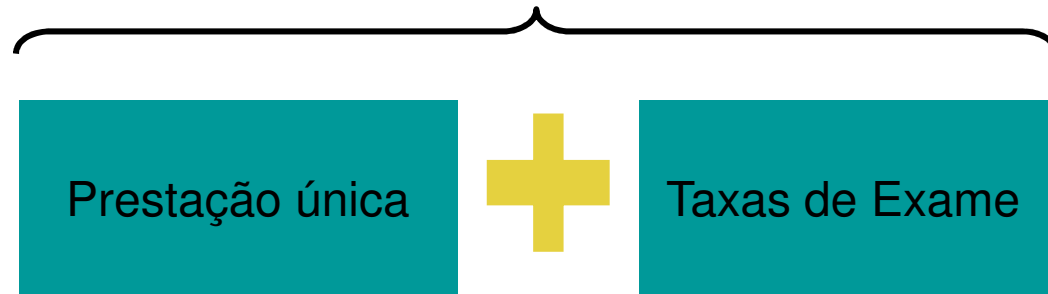

CR&M Formação Activa de Condução
NIPC: 505 31 4037
Cap. Social: 20.000€
Reg. Cons. R.Com.Lisboa

Sede:
Av. 5 de Outubro, 142 - 1º do
1050-061 Lisboa - Portugal
Telf: +351 217 973 057

Centros de Formação:
Herdade de Algeruz - 2950 Pa Imela
Telf: +351 265 501 560 Fax: +351 265 509 057
Vila Maã - Sobral - 3450 Mortágua
Telf: +351 912 505 388

Entidade acreditada por:



Programa



10 horas
Teóricas

- Factores de risco inerentes ao condutor
- O veículo
- Equipamentos de protecção
- Código da Estrada
- Condução defensiva

8 horas
Práticas

- Exercícios de equilíbrio, travagem e curva em circuito
- Condução na via pública



Exame
Teórico

Teste americano
de 20 perguntas
(60 minutos)

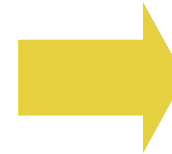

Exame
Prático

Teste de condução em
circuito e via pública
(30 minutos)



CR&M Formação Activa de Condução
NIPC: 505 31 4037
Cap. Social: 20.000€
Reg. Cons. R.Com.Lisboa

Sede:
Av. 5 de Outubro, 142 - 1º do
1050-061 Lisboa - Portugal
Telf: +351 217 973 057

Centros de Formação:
Herdade do Algeruz - 2950 Pa Imela
Telf: +351 265 501 560 Fax: +351 265 509 057
Via Maã - Sobral - 3450 Mortágua
Telf: +351 912 506 388

Entidade acreditada por:



Emissão de Licença



**Frequência de Curso
de 18 horas**

Nota: A frequência das aulas práticas na via pública e a apresentação a exame, estão sujeitas à emissão da Licença de Aprendizagem pelo IMTT

Aprovação em
Exame teórico

+

Aprovação em
Exame prático

*Licença válida
até aos 16 anos
emitida pelo IMTT*

Após os 16 anos
de idade...

*Licença Definitiva
de Ciclomotores
a requerer no IMTT
Ou Câmara Municipal*



CR&M Formação Activa de Condução
NIPC: 505 31 4037
Cap. Social: 20.000€
Reg. Cons. R.Com.Lisboa

Sede:
Av. 5 de Outubro, 142 - 1º do
1050-061 Lisboa - Portugal
Telf: +351 217 973 057

Centros de Formação:
Herdade de Algeruz - 2950 Pa Imela
Telf: +351 265 501 560 Fax: +351 265 509 057
Vila Meã - Sobral - 3450 Mortágua
Telf: +351 912 505 388

Entidade acreditada por:



Horário



Sessões Teóricas



Sessões Práticas

1º dia	2º dia	3º dia
9h00 - 13h00	9h00 - 13h00	9h00 - 12h00 + Exame teórico
14h00 - 17h00	14h00 - 17h00	14h00 - 15h00 + Exame prático

Nota: Os horários dos cursos podem ser alterados por conveniência dos formadores, formandos e por contingências do local da formação, do estado do tempo ou por motivos de horários escolares.



CR&M Formação Activa de Condução
NIPC: 505 31 4037
Cap. Social: 20.000€
Reg. Cons. R.Com.Lisboa

Sede:
Av. 5 de Outubro, 142 - 1º do
1050-061 Lisboa - Portugal
Telf: +351 217 973 057

Centros de Formação:
Herdade de Algeruz - 2950 Paímela
Telf: +351 265 501 560 Fax: +351 265 509 057
Vila Maã - Sobral - 3450 Mortágua
Telf: +351 912 505 388

Entidade acreditada por:



Locais das Formações



Av. 5 de Outubro, 142 - 1º Dto
(a 100m do Min. da Educação)



Autocarros nºs 16,
21, 36, 44, 49, 56, 83, 91



Metropolitano de Lisboa

Estação Campo Pequeno
(linha amarela)



Estação Entrecampos

Herdade de Algeruz – Palmela
(junto ao Kartódromo)

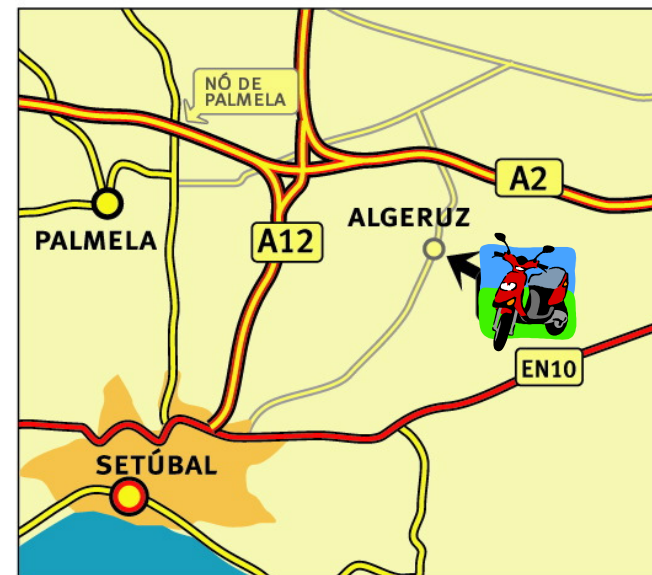

-Transfer disponível entre Lisboa e o local da formação por 10,00 € (ida e volta).
Sujeito a marcação e disponibilidade.



CR&M Formação Activa de Condução
NIPC: 505 31 4037
Cap. Social: 20.000€
Reg. Cons. R.Com.Lisboa

Sede:
Av. 5 de Outubro, 142 - 1º dto
1050-061 Lisboa - Portugal
Telf: +351 217 973 057

Centros de Formação:
Herdade de Algeruz - 2950 Palmela
Telf: +351 265 501 560 Fax: +351 265 509 057
Vila Meã - Sobral - 3450 Mortágua
Telf: +351 912 505 388

Entidade acreditada por:



Informações e inscrições



Escritório:

Av. 5 de Outubro,
142 - 1º Dto
1050-061 Lisboa

Telefones:

217 958 646
217 973 057

Internet:

info@crm.pt
www.crm.pt



Estes cursos estão disponíveis na rede nacional de centros de formação da Academia de Condução Segura



CR&M Formação Activa de Condução
NIPC: 505 31 4037
Cap. Social: 20.000€
Reg. Cons. R.Com.Lisboa

Sede:
Av. 5 de Outubro, 142 - 1º dto
1050-061 Lisboa - Portugal
Telf: +351 217 973 057

Centros de Formação:
Herdade de Algeruz - 2950 Pa Imela
Telf: +351 265 501 560 Fax: +351 265 509 057
Vila Meã - Sobral - 3450 Mortágua
Telf: +351 912 505 388

Entidade acreditada por:



Condições gerais de participação



Este documento descreve as condições de participação nos cursos ou acções de formação realizadas e coordenadas pela CR&M Formação Activa de Condução, Lda, adiante designada como CR&M, ou por empresas ou entidades por ela subcontratadas para o efeito através de contrato de representação:

1- Pré-inscrição

A pré-inscrição é efectuada através da Internet, no site www.crm.pt, por via telefónica ou presencialmente nas nossas instalações, e não exige qualquer pagamento, só dando lugar a inscrição definitiva, após pagamento da taxa de respectiva inscrição.

2 - Inscrição e participação

A inscrição de formandos nos cursos certificados por entidades reguladoras (IMTT e IEFP) só é efectiva e definitiva, após recepção, dentro dos prazos legais, dos documentos exigidos, bem como do pagamento da taxa de inscrição e das respectivas taxas legais. A inscrição efectiva só será aceite contra pagamento de 30% do valor total do curso de formação ou contra o pagamento do valor integral.

3 – Facturação, taxas e impostos

As facturas, recibos ou vendas a dinheiro são emitidas pelo valor do curso ou valor das prestações pagas, incluindo materiais e outros serviços vendidos ao formando, como sejam, manuais, etc. Alguns cursos ou acções exigem o pagamento de taxas legais às entidades reguladoras para inscrição, exame ou licenças aprendizagem, emissão de certificados e outras, não incluídos no custo dos cursos. O valor de serviços externos prestados aos formandos, tais como exames médicos e psicotécnicos, serviços de tratamento processual, transporte e alimentação não estão incluídos no custo dos cursos. As despesas de deslocação para os locais da formação externa são da inteira responsabilidade dos formandos.

4 – Formas de pagamento

São aceites as seguintes formas e modalidades de pagamento:

- em numerário;
- em cheque, passado à ordem da CR&M ou entidade formadora a indicar ou a definir;
- em cheques pré datados com valores parcelares do total do curso e serviços prestados a definir por curso
- por transferência bancária.

(Pág 1 de 3 - continua)



CR&M Formação Activa de Condução
NIPC: 505 31 4037
Cap. Social: 20.000€
Reg. Cons. R.Com.Lisboa

Sede:
Av. 5 de Outubro, 142 - 1º do
1050-061 Lisboa - Portugal
Telf: +351 217 973 057

Centros de Formação:
Herdade de Algeruz - 2950 Palmela
Telf: +351 265 501 560 Fax: +351 265 509 057
Vila Meã - Sobral - 3450 Mortágua
Telf: +351 912 505 388

Entidade acreditada por:



Condições gerais de participação



Nas modalidades b), c) e d) só é emitido o respectivo recibo após cobrança efectiva do valor em causa. Os pagamentos em prestações devem ser efectuados até ao 5º dia de cada mês. Ao valor do custo do curso acresce a taxa do Iva, conforme legislação em vigor. Alguns cursos de formação estão isentos de IVA, de acordo com Artº 9º do CIVA, desde que facturados pela entidade reconhecida e certificada. Os cursos com avaliação obrigatória definida pelas entidades reguladoras, estão sujeitos à emissão de licenças de aprendizagem, bem como ao pagamento de taxas para inscrição nos exames e avaliações teóricas e práticas.

5 – Prazos de pagamento

Considera-se pronto pagamento, a liquidação total e imediata do curso ou serviço, sob qualquer modalidade de pagamento acima descrita. Nalguns cursos, é aceite o pagamento a 30 dias da data de emissão da factura ou após término do curso. Os cursos podem ser pagos integralmente, a pronto pagamento ou através de prestações, de forma fraccionada, de acordo com as regras específicas referentes a cada curso ou acção, ou relativos às entidades formadoras e/ou coordenadoras. Pontualmente podem ser aceites pagamentos em prestações, com valores parcelares dos cursos ou serviços prestados.

6- Emissão de recibos

Após pagamento do valor de inscrição num curso de formação, é emitida uma factura com o valor total do mesmo e um recibo com o valor da respectiva inscrição. Com o pagamento integral do curso, é emitida uma factura/recibo no montante total. É da responsabilidade de cada entidade reguladora a emissão de recibos respeitante a taxas de serviço pagas.

7- Penalizações

Não são emitidos certificados a formandos e/ou participantes com prestações atrasadas ou com pagamentos por regularizar. Estão previstas multas pelo atraso no pagamento de prestações, no montante de €30,00 por cada prestação em atraso. O envio de processos para as entidades reguladoras para emissão de licenças de aprendizagem, inscrição em exames ou emissão de certificados está condicionado ao pagamento integral das respectivas taxas e impostos. Será cobrado o serviço para processamento administrativo de remarcação de exames, por motivos de reprovação ou falta do examinando e no caso de desistência de qualquer acção, mesmo que dentro dos prazos estabelecidos.

(Pág 2 de 3 - continua)



CR&M Formação Activa de Condução
NIPC: 505 31 4037
Cap. Social: 20.000€
Reg. Cons. R.Com.Lisboa

Sede:
Av. 5 de Outubro, 142 - 1º do
1050-061 Lisboa - Portugal
Telf: +351 217 973 057

Centros de Formação:
Herdade de Algeruz - 2950 Palmela
Telf: +351 265 501 560 Fax: +351 265 509 057
Vila Meã - Sobral - 3450 Mortágua
Telf: +351 912 505 388

Entidade acreditada por:



Condições gerais de participação



8- Devolução de pagamentos

Em caso de desistência por parte do formando, antes do início do curso de formação, o valor do curso só será devolvido se a desistência se efectuar até 10 dias úteis antes da data de início da acção ou curso, desde que não tenha dado entrada oficial do pedido de realização do curso às entidades certificadoras do mesmo. No caso de reprovação ou não emissão de certificado de aptidão, não serão devolvidos quaisquer valores ou taxas de aprendizagem e exames. O adiamento de cursos da responsabilidade das entidades reguladoras, não dão o direito à devolução dos pagamentos já realizados. Em nenhum caso, haverá devolução dos valores correspondentes à taxa de inscrição e aos custos administrativos relativos aos trâmites de inscrição em entidades reguladoras.

9- Descontos

A CR&M pode definir descontos especiais para participações em grupo de formandos, ou por contrato com empresas ou outras entidades terceiras, em conformidade com a Tabela de Serviços em vigor.

10- Assiduidade

A CR&M reserva-se o direito de, como consta na sua certificação, reprovar ou a não emitir certificado de aproveitamento os formandos que não tenham atingido a assiduidade requerida pelas entidades certificadoras.

11- Seguros

Todos os formandos inscritos em cursos e acções de formação da Academia estão cobertos por seguro de acidentes pessoais.

12- Exames, avaliações finais e reprovações

A CR&M reserva-se o direito de, como consta na sua certificação, apresentar a exame ou avaliação final em entidades certificadoras, apenas os formandos, que demonstrem e comprovem, através de avaliações e efectiva assiduidade, possuir as competências mínimas para o fazerem com sucesso. A CR&M, reserva-se o direito de, como consta na sua certificação, de reprovar ou não emitir certificado de aptidão ou de aproveitamento aos formandos que realizarem exames ou avaliações finais em que não sejam atingidos os critérios de aptidão ou desempenho mínimos requeridos. Neste caso, não serão devolvidos quaisquer valores ou taxas já pagas pelos formandos. A CR&M reserva-se o direito de aplicar uma taxa para processamento administrativo da remarcação de exames, por motivos de reprovação ou falta do formando.

13 – Reclamações

Nos locais de formação, está disponível um Livro de Reclamações que, em caso de necessidade, pode ser utilizado pelos formandos e clientes. Também são aceites reclamações por carta, e-mail, fax ou por qualquer outra via ou forma, escrita ou verbal dirigidos à CR&M



CR&M Formação Activa de Condução
NIPC: 505 31 4037
Cap. Social: 20.000€
Reg. Cons. R.Com.Lisboa

Sede:
Av. 5 de Outubro, 142 - 1º do
1050-061 Lisboa - Portugal
Telf: +351 217 973 057

Centros de Formação:
Herdade de Algeruz - 2950 Palmela
Telf: +351 265 501 560 Fax: +351 265 509 057
Vila Meã - Sobral - 3450 Mortágua
Telf: +351 912 505 388

Entidade acreditada por:



Enquadramento Legal

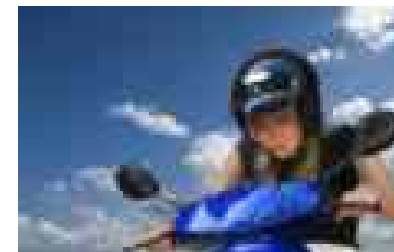

Dec Lei nº 315/99

Portaria 520/98

Dec Reg 5/98

Despacho de 3/12/2007 do IMTT

Consulte legislação em www.imtt.pt



CR&M Formação Activa de Condução
NIPC: 505 31 4037
Cap. Social: 20.000€
Reg. Cons. R.Com.Lisboa

Sede:
Av. 5 de Outubro, 142 - 1º do
1050-061 Lisboa - Portugal
Telf: +351 217 973 057

Centros de Formação:
Herdade de Algeruz - 2950 Palmela
Telf: +351 265 501 560 Fax: +351 265 509 057
Vila Maã - Sobral - 3450 Mortágua
Telf: +351 912 505 388

Entidade acreditada por:

